

GRUNDRISS 1:100

| | | |
|-------------|---------------------|----------------------|
| 02.01.03.01 | VR | 6,23 m ² |
| 02.01.03.02 | WC | 2,14 m ² |
| 02.01.03.03 | Bad | 6,63 m ² |
| 02.01.03.04 | Wohnen Kochen Essen | 24,80 m ² |
| 02.01.03.05 | Zimmer | 13,45 m ² |
| 02.01.03.06 | Zimmer | 10,22 m ² |
| 02.01.03.07 | Gang | 4,50 m ² |
| | | 67,97 m ² |
| 02.01.03.08 | Balkon | 8,11 m ² |
| 02.01.03.09 | Terrasse | 15,70 m ² |
| | | 23,81 m ² |
| 02.01.03.10 | Garten | 26,10 m ² |

TOP B 13 3-ZIMMER HAUS B

1. OIG (ERDGESCHOSS)

| | | |
|----------------------------------|---------------------------|---------------------------|
| WOHNNUTZFLÄCHE | TERRASSE/ BALKON | GARTEN |
| GESAMT 67,97m² | 23,81m² | 26,10m² |

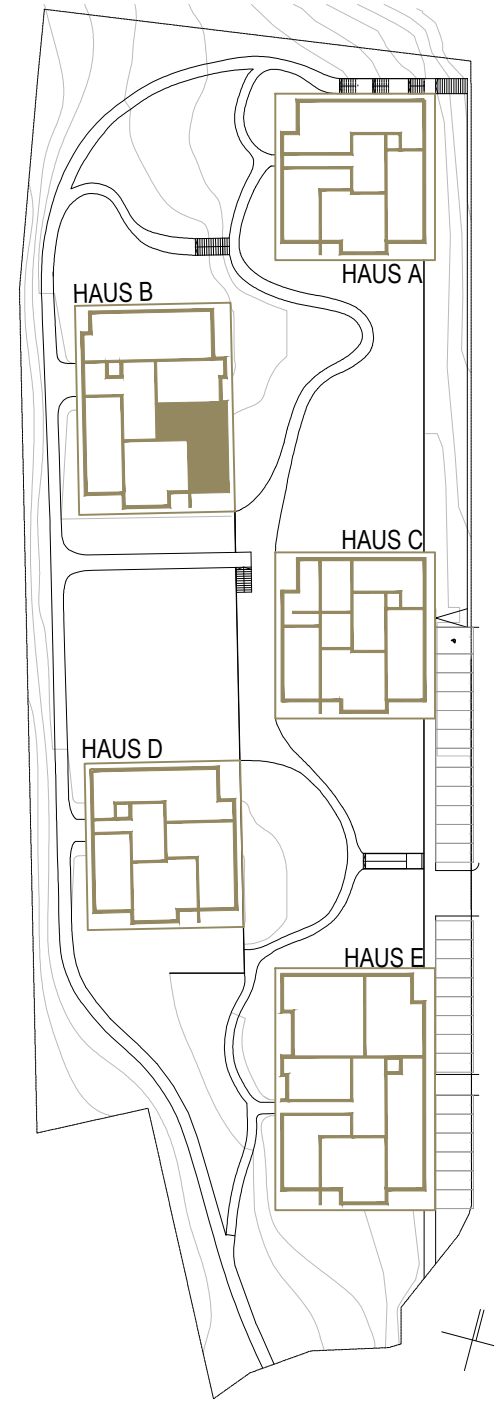

ÜBERSICHTSPLAN 1:1000

DER INHALT DIESES BLATTES IST UNSER GERÄTIGES EIGENTUM UND UNHERBERRECHTLICH GESCHÜTZT. DAS KOPIEREN UND WEITERVERARBEITEN, INSBESONDERE DIE WEITERGABE VON TEILEN ODER INHALTEN DIESES PLANES AN DRITTE, UNTERLIEGT DER AUSDRÜCKLICHEN GENEHMIGUNG VON HERTL ARCHITEKTEN. EINE DERARTIGE GENEHMIGUNG BEDARF DER SCHRIFTFORM.