TASSILO VILLEN
WOHNEN WIE IM URLAUB

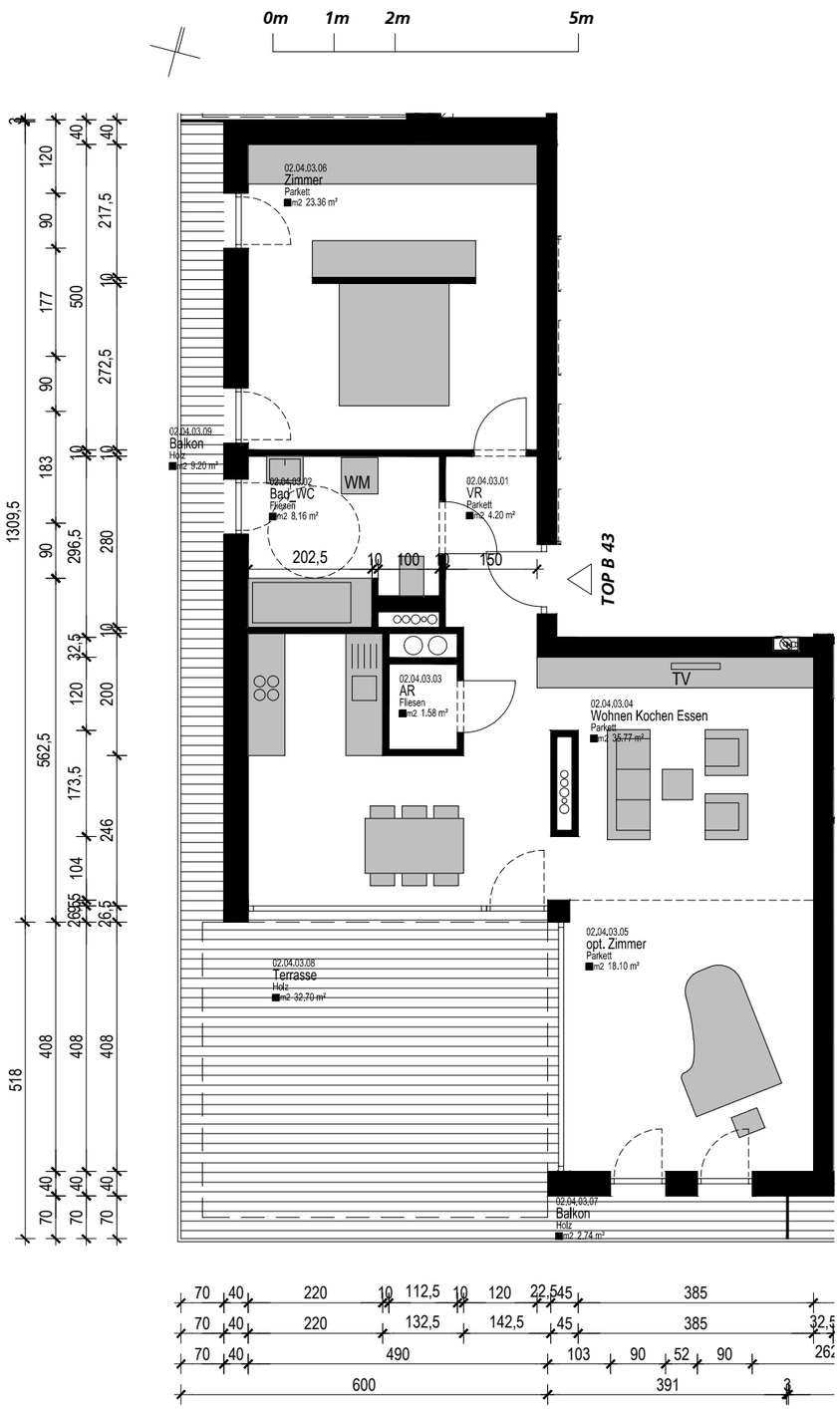

02.04.03.01	VR	4.20 m²
02.04.03.02	Bad_WC	8.16 m²
02.04.03.03	AR	1.58 m²
02.04.03.04	Wohnen Kochen Essen	35.77 m²
02.04.03.05	opt. Zimmer	18.10 m²
02.04.03.06	Zimmer	23.36 m²
		91.17m²
02.04.03.07	Balkon	2.74 m²
02.04.03.08	Terrasse	32.70 m²
02.04.03.09	Balkon	9.20 m²
		44.64m²

TOP B 43 3-ZIMMER
HAUS B
PENTHOUSE

WOHNNUTZFLÄCHE		TERRASSE/ BALKON
GESAMT	91.17m²	44.64m²

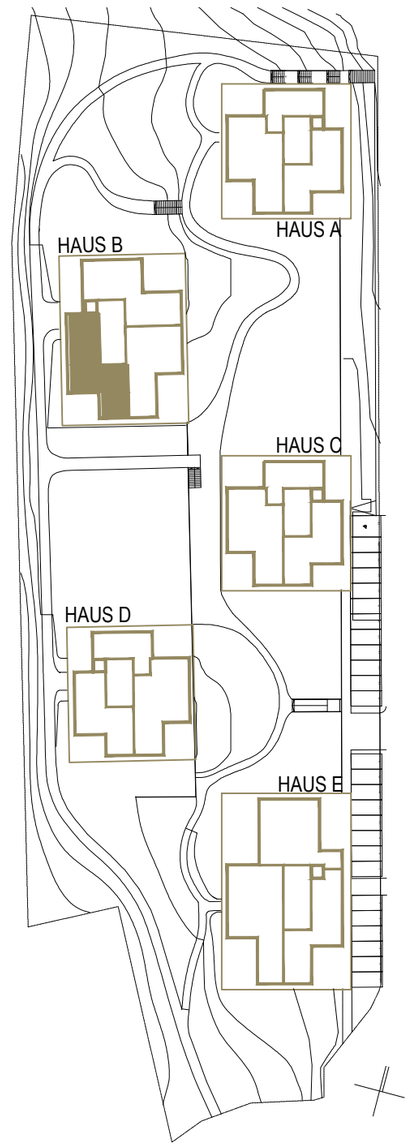

GRUNDRISS 1:100

ÜBERSICHTSPLAN 1:1000

DER INHALT DIESES BLATTES IST UNSER GEISTIGES EIGENTUM UND URHEBERRECHTLICH GESCHÜTZT. DAS KOPIEREN UND WEITERVERARBEITEN, INSBESONDERE DIE WEITERGABE VON TEILEN ODER INHALTEN DIESES PLANES AN DRITTE, UNTERLIEGT DER AUSDRÜCKLICHEN GENEHMIGUNG VON HERTL.ARCHITEKTEN. EINE DERARTIGE GENEHMIGUNG BEDARF DER SCHRIFTFORM.

Vertrieb: REMAX Alpha | Frau Anita Celik | a.celik@remax-alpha.at | Tel: 07252 / 98212 Bauherren: Freimann & Ganglbauer Immobilien GmbH

181I WOHNBAU RIEDLHUB

HAUS B
HERTL.ARCHITEKTEN

PLANSTAND 18.07.2023