TASSILO VILLEN

WOHNEN WIE IM URLAUB

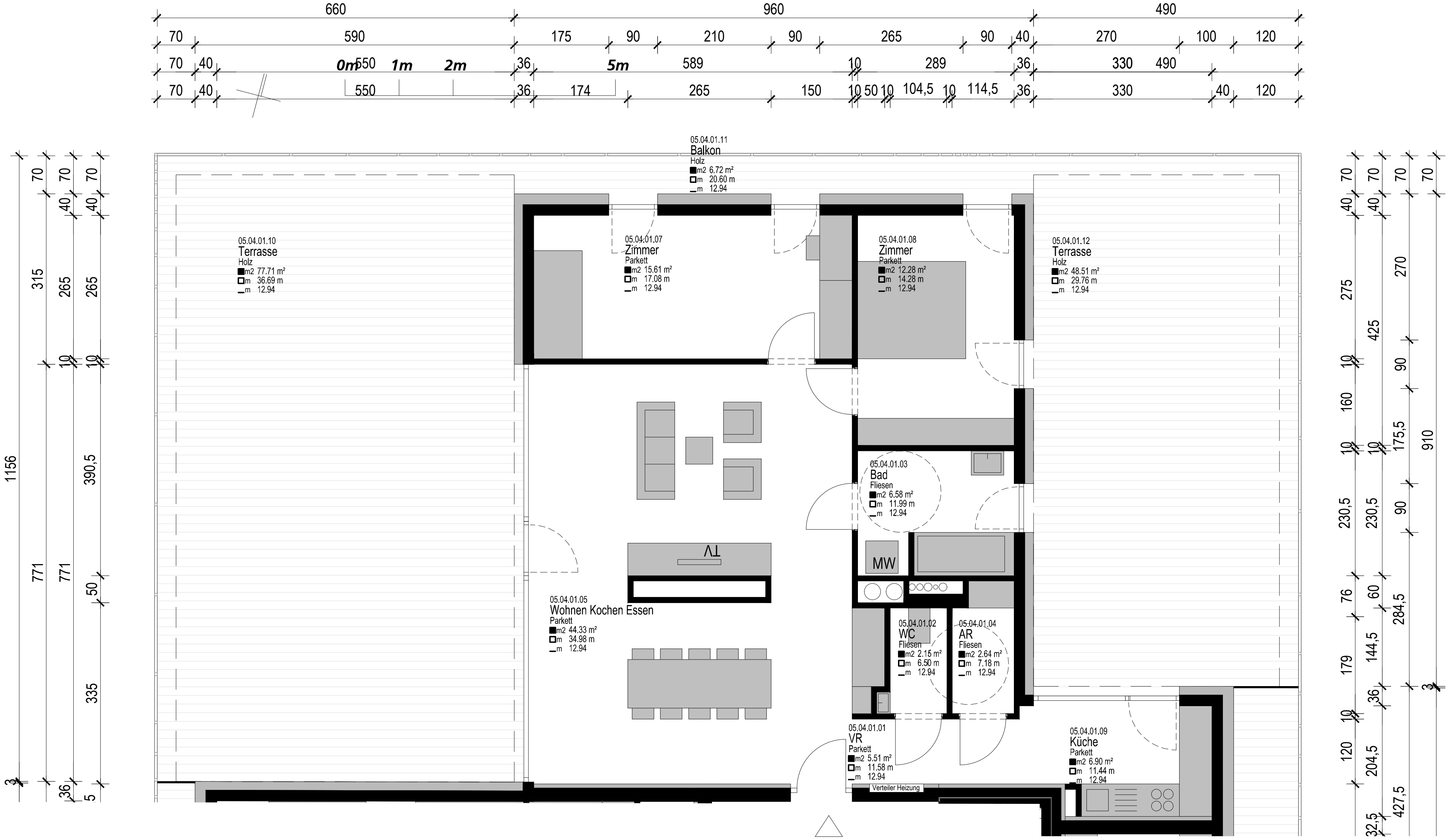

TOP E 41 3-ZIMMER
HAUS E
PENTHOUSE

WOHNNUTZFLÄCHE GESAMT 96.00m² | **TERRASSE/ BALKON 132.94m²**

05.04.01.01	VR	5.51 m²
05.04.01.02	WC	2.15 m²
05.04.01.03	Bad	6.58 m²
05.04.01.04	AR	2.64 m²
05.04.01.05	Wohnen Kochen Essen	44.33 m²
05.04.01.07	Zimmer	15.61 m²
05.04.01.08	Zimmer	12.28 m²
05.04.01.09	Küche	6.90 m²
		96.00m²
05.04.01.10	Terrasse	77.71 m²
05.04.01.11	Balkon	6.72 m²
05.04.01.12	Terrasse	48.51 m²
		132.94m²

GRUNDRISS 1:100

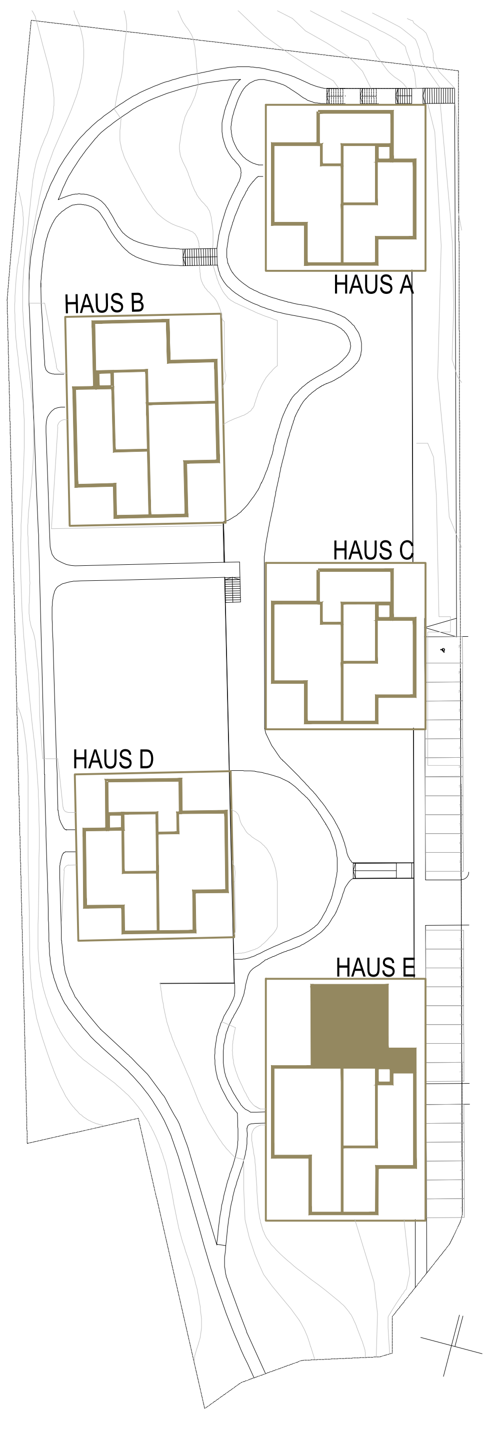

ÜBERSICHTSPLAN 1:1000

DER INHALT DIESES BLATTES IST UNSER GEISTIGES EIGENTUM UND URHEBERRECHTLICH GESCHÜTZT. DAS KOPIEREN UND WEITERVERARBEITEN, INSBESONDERE DIE WEITERGABE VON TEILEN ODER INHALTEN DIESES PLANES AN DRITTE, UNTERLIEGT DER AUSDRÜCKLICHEN GENEHMIGUNG VON HERTL.ARCHITEKTEN. EINE DERARTIGE GENEHMIGUNG BEDARF DER SCHRIFTFORM.

Vertrieb: REMAX Alpha | Frau Anita Celik | a.celik@remax-alpha.at | Tel: 07252 / 98212   Bauherren: Freimann & Ganglbauer Immobilien GmbH

181I WOHNBAU RIEDLHUB

HAUS E
HERTL.ARCHITEKTEN

PLANSTAND 24.03.2021